

Kapija - cilj / start

Izgled R 1:25

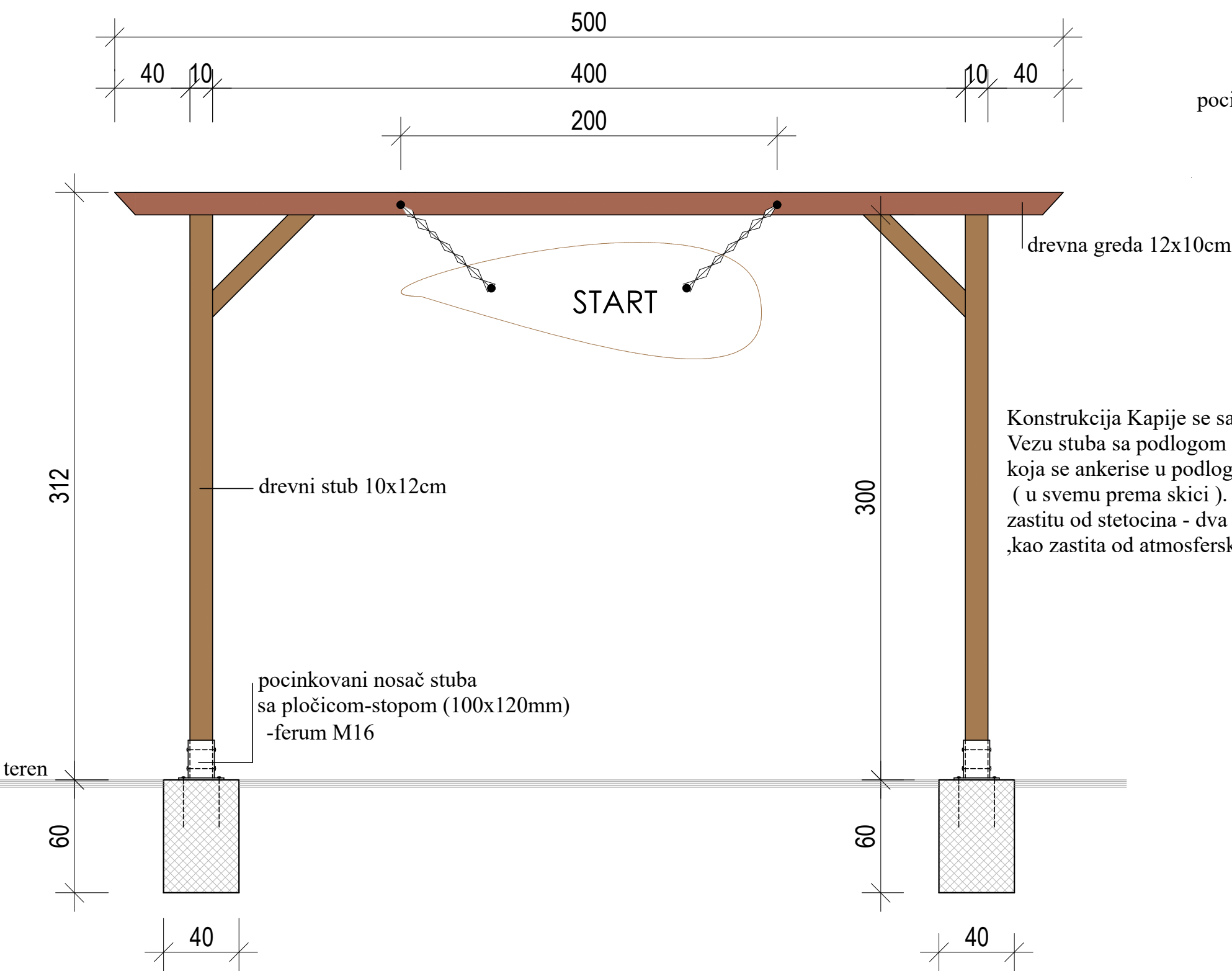

AB temelji samci

pocinkovani nosač stuba sa pločicom-stopom (100x120mm)

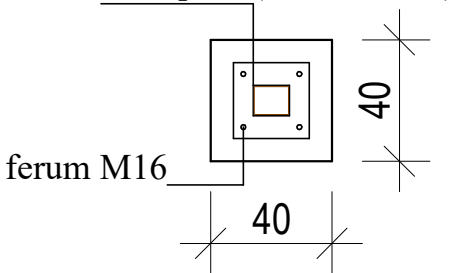

Konstrukcija Kapije se sastoji od drvenih stubova i grede dimenzija 10x12 cm. Vezu stuba sa podlogom ostvariti pocinkovanim nosacem sa pločicom-stopom, koja se ankerise u podlogu. Drveni natpis montirati lancima za konstrukciju (u svemu prema skici). Drvene elemente Kapije impregnirati bezbojnim sredstvom za zastitu od stetocina - dva premaza. Za dekorativno završni premaz ,kao zastita od atmosferskih uticaja, koristiti sadolin vosak.

		<div>ЈП ЗА ПЛАНИРАЊЕ И УРЕЂИВАЊЕ ГРАЂЕВИНСКОГ ЗЕМЉИШТА ПИРОТ</div> <div>Српских владара 77,18300 Пирот, Србија Т: + 381/(0)10/ 2150083, e-mail: e-mail: jpplanpirot@gmail.com</div>	
ОБЈЕКАТ:		Уређење "BIKE PARKA" на "4-ом км" у Пироту	
ИНВЕСТИТОР:		Град Пирот,ул.Српских владара бр. 82	
Капија старт/циљ			
ДЕО ПРОЈЕКТА: ПРОЈЕКАТ АРХИТЕКТУРЕ 1	ОДГОВОРНИ ПРОЈЕКАНТ: Марија Обрадовић, маг.инж.арх.		БР. ЛИЦЕНЦЕ: 321А 268 21
	ПРОЈЕКАНТ: Милош Пешић, дипл.инж.арх. Јелена Тодоровић, маг.инж.арх. Никола Пејчић, дипл.инж.арх.		
		ДАТУМ: Новембар 2022. године	РАЗМЕРА: 1:25
			ЦРТЕЖ БРОЈ: 10.